



CLASSEMENT DE L'EPREUVE

Paris-Roubaix Femmes avec Zwift
SAMEDI 6 AVRIL 2024

Distance : 148.500 km
Temps du Premier : 3h47'13"
Moyenne : 39.214 km/h

Pl	Dos	Nom Prénom	Eq.	Nat	B	P	Ecart	Pl	Dos	Nom Prénom	Eq.	Nat	B	P	Ecart
1	31	KOPECKY Lotte	SDW	BEL			+00	72	221	TACEY April	HPU	GBR			"
2	61	BALSAMO Elisa	LTK	ITA			"	73	16	WOOD Alice	HPH	GBR			+10'42"
3	81	GEORGI Pfeiffer	DFP	GBR			"	74	54	*VEENHOVEN Nienke	TVL	NED			+12'39"
4	51	VOS Marianne	TVL	NED			"	75	231	*MILETTE Laury	KGE	CAN			"
5	92	KRAAK Amber	FST	NED			"	76	161	*KING Eluned	LPW	GBR			"
6	66	VAN DIJK Ellen	LTK	NED			+06"	77	166	*VAN DER WOLF Babette	LPW	NED			"
7	36	WIEBES Lorena	SDW	NED			+28"	78	223	GREENWOOD Monica	HPU	GBR			+12'41"
8	151	BERTEAU Victoire	COF	FRA			"	79	41	AVOINE Alison	AUB	FRA			+12'43"
9	93	LE NET Marie	FST	FRA			"	80	175	*RUIZ PEREZ Lucia	MOV	ESP			"
10	141	LE COURT DE BILLOT Kim	AGS	MRI			"	81	5	LABECKI Coryn	EFC	USA			"
11	71	CHABBEY Elise	CSR	SUI			"	82	23	*COUZENS Millie	FED	GBR			"
12	94	VERHULST WILD Gladys	FST	FRA			"	83	165	RYSZ Kaja	LPW	POL			"
13	2	BORGHESI Letizia	EFC	ITA			"	84	164	*LEECH Madelaine	LPW	GBR			"
14	56	VON BERSWORDT Sophie	TVL	NED			"	85	34	MAJERUS Christine	SDW	LUX			"
15	25	KUIJPERS Evy	FED	NED			"	86	104	DE ZOETE Mylene	WNT	NED			"
16	72	*BACKSTEDT Zoe Jane	CSR	GBR			"	87	83	*HENGEVELD Daniek	DFP	NED			"
17	26	SCHWEINBERGER Christina	FED	AUT			+1'05"	88	6	*RÜEGG Noemi	EFC	SUI			"
18	176	SIERRA CANADILLA Arlenis	MOV	CUB			"	89	86	*NELSON Josie	DFP	GBR			"
19	52	*NOOIJEN Lieke	TVL	NED			"	90	85	KOOL Charlotte	DFP	NED			+12'48"
20	21	TRUYEN Marthe	FED	BEL			"	91	211	VALENTIN Constance	WIN	FRA			+14'05"
21	121	PATERNOSTER Letizia	LAJ	ITA			+2'14"	92	234	*KVASNIČKOVÁ Eliška	KGE	CZE			+14'34"
22	101	LACH Marta	WNT	POL			"	93	162	*BURLOVÁ Kristýna	LPW	CZE			+15'43"
23	133	ANDERSEN Susanne	UXM	NOR			"	94	44	POMPANON Margot	AUB	FRA			+16'50"
24	73	CROMWELL Tiffany	CSR	AUS			"	95	152	CASTRIQUE Alana	COF	BEL			+16'54"
25	95	VIGILIA Alessia	FST	ITA			+2'17"	96	135	KOERNER Rebecca	UXM	DEN			+17'53"
26	131	CONFALONIERI Maria Giulia	UXM	ITA			+2'25"	97	112	CARBONARI Anastasia	UAD	LAT			"
27	1	JACKSON Alison	EFC	CAN			+2'56"	98	191	BEULING Femke	VWT	NED			+18'11"
28	96	WIEL Jade	FST	FRA			+3'08"	99	215	*TANG Xin	WIN	CHN			"
29	82	BARBIERI Rachele	DFP	ITA			+3'15"	100	174	*RUIZ PEREZ Laura	MOV	ESP			"
30	111	CONSONNI Chiara	UAD	ITA			"	101	156	VAN HAAFTEN Kirstie	COF	NED			"
31	134	DIDERIKSEN Amalie	UXM	DEN			"	<u>Hors Délai(s)</u>							
32	84	KOCH Franziska	DFP	GER			"	102	196	*VANHOVE Marith	VWT	BEL			4h07'28" 20'15"
33	106	SCHWEINBERGER Kathrin	WNT	AUT			"	103	225	*TUISK Aidi Gerde	HPU	EST			4h07'28" "
34	13	GROSSETETE Maëlle	HPH	FRA			"	104	202	*COLLINELLI Sofia	CGS	ITA			4h07'28" "
35	55	VIGIE Margaux	TVL	FRA			"	105	45	*ROUSSEL Elyne	AUB	FRA			4h07'28" "
36	124	KOREVAAR Jeanne	LAJ	NED			"	106	182	DE FRANCESCO Danielle	ARK	AUS			4h07'28" "
37	222	*BYE Camilla Rånes	HPU	NOR			"	107	214	NERLO Aurela	WIN	POL			4h07'28" "
38	14	KASPER Romy	HPH	GER			"	108	233	JONCHERAY Victoire	KGE	FRA			4h07'28" "
39	122	CAMPBELL Teniel	LAJ	TTO			"	109	235	MAGRI Silvia	KGE	ITA			4h07'31" 20'18"
40	103	*BERTON Nina	WNT	LUX			"	110	42	FOURNIER Roxane	AUB	FRA			4h07'32" 20'19"
41	144	*PLUIMERS Ilse	AGS	NED			"	111	224	*KAGEVI Stina	HPU	SWE			4h07'34" 20'21"
42	145	*RIJNBEEK Maud	AGS	NED			"	112	206	VETTORELLO Giorgia	CGS	ITA			4h07'34" "
43	125	PATE Amber	LAJ	AUS			+3'19"	113	192	*POLAND Meis	VWT	NED			4h08'51" 21'38"
44	32	CECCHINI Elena	SDW	ITA			"	114	205	SWINKELS Sylvie	CGS	NED			4h08'51" "
45	15	WILLIAMS Lily	HPH	USA			+4'29"	115	213	*BERNARD Floraine	WIN	FRA			4h14'14" 27'01"
46	153	FORTIN Valentine	COF	FRA			"	116	232	BURI Fabienne	KGE	SUI			4h19'07" 31'54"
47	53	*RIEDMANN Linda	TVL	GER			"	117	236	PELOQUIN Josephine	KGE	CAN			4h19'07" "
48	35	MARKUS Femke	SDW	NED			"	<u>Abandon(s)</u>							
49	163	GONZALEZ BLANCO Alicia	LPW	ESP			+4'33"	3		HENTTALA Lotta	EFC	FIN			
50	12	CORDON RAGOT Audrey	HPH	FRA			+6'32"	33		GUARISCHI Barbara	SDW	ITA			
51	195	*VAN ROOIJEN Sofie	VWT	NED			+7'34"	43		LE MOUEL Celia	AUB	FRA			
52	193	*SOUREN Scarlett	VWT	NED			"	46		*FAHY Camille	AUB	FRA			
53	11	RAGUSA Katia	HPH	ITA			"	63		BRAND Lucinda	LTK	NED			
54	132	*AHTOSALO Anniina	UXM	FIN			"	75		SKALNIAK-SOJKA Agnieszka	CSR	POL			
55	184	*FOUQUENET Amandine	ARK	FRA			+7'36"	105		FIDANZA Arianna	WNT	ITA			
56	4	KESSLER Nina	EFC	NED			"	113		HOLDEN Elizabeth	UAD	GBR			
57	143	LOUW Anya	AGS	AUS			"	114		KUMIEGA Karolina	UAD	POL			
58	76	*TOWERS Alice	CSR	GBR			"	126		*SMULDERS Silke	LAJ	NED			
59	155	TALBOT Josie	COF	AUS			"	142		BOOGAARD Maaïke	AGS	NED			
60	123	HOWE Georgina	LAJ	AUS			+7'41"	171		BJERG Emma	MOV	DEN			
61	91	BROWN Grace	FST	AUS			"	172		BIANNIC Aude	MOV	FRA			
62	24	*DE WILDE Julie	FED	BEL			"	181		*LE DEUNFF Marie Morgane	ARK	FRA			
63	22	CANT Sanne	FED	BEL			"	183		FAHLIN Emilia	ARK	SWE			
64	74	PALADIN Soraya	CSR	ITA			"	185		MORICHON Anaïs	ARK	FRA			
65	62	*BACKSTEDT Elynor	LTK	GBR			"	186		*TREGOUET Maurene	ARK	FRA			
66	64	HANSON Laurretta	LTK	AUS			+7'44"	194		*VAN HELVOIRT Lisa	VWT	NED			
67	173	GUTIERREZ RUIZ Sheyla	MOV	ESP			+8'52"	201		COLES-LYSTER Maggie	CGS	CAN			
68	102	ALONSO DOMINGUEZ Sandra	WNT	ESP			+10'10"	203		EKLUND Nathalie	CGS	SWE			
69	154	ROY Sarah	COF	AUS			+10'40"								
70	65	SANGUINETI Ilaria	LTK	ITA			"								
71	226	*VAN ROOIJEN Eline	HPU	NED			"								

16 coureuse(s).

CLASSEMENT DE L'EPREUVE

Paris-Roubaix Femmes avec Zwift
SAMEDI 6 AVRIL 2024

Distance : 148.500 km
Temps du Premier : 3h47'13"
Moyenne : 39.214 km/h

Pl	Dos	Nom	Prénom	Eq.	Nat	B	P	Ecart	Pl	Dos	Nom	Prénom	Eq.	Nat	B	P	Ecart
<i>Abandon(s)</i>																	
	204	NGUYEN	Thi That	CGS	VIE												
	212	AUBRY	Julia	WIN	FRA												
	216	ZENG	Luyao	WIN	CHN												
									23 coureuse(s).								



Paris-Roubaix Femmes avec Zwift

SAMEDI 6 AVRIL 2024

PHOTO FINISH

Vainqueur

KOPECKY Lotte (n°31)

TEAM SD WORX - PROTIME

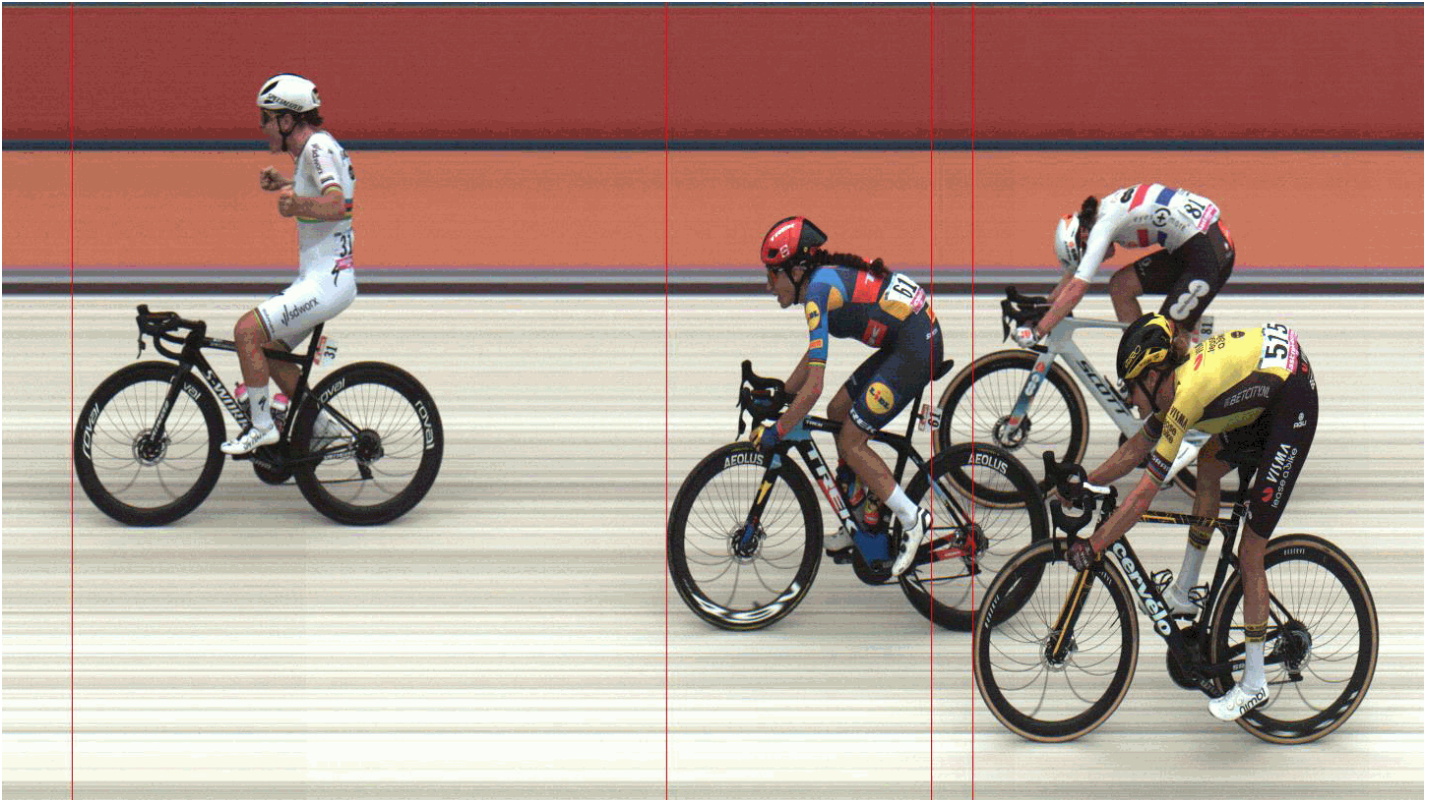



PRIX NTT

Paris-Roubaix Femmes avec Zwift
SAMEDI 6 AVRIL 2024

1ère étape 31 - KOPECKY Lotte (SDW)



DECISION DU JURY DES COMMISSAIRES

Rien à signaler.

Lutte contre la fraude technologique :

Dans le cadre de la lutte contre la fraude technologique, 106 vélos ont été contrôlés ce jour, dont 8 par contrôle sous rayon X.

Tous les vélos étaient conformes à la Règlementation UCI.

Le jury des commissaires

COMMUNIQUE MEDICAL

Rien à signaler.

Le Service Médical

Paris-Roubaix Femmes avec Zwift

TEAM SD WORX - PROTIME	21 800,00€
LIDL - TREK	12 500,00€
TEAM DSM-FIRMENICH POSTNL	6 000,00€
TEAM VISMA LEASE A BIKE	3 500,00€
FDJ-SUEZ	3 400,00€
FENIX-DECEUNINCK	700,00€
CANYON//SRAM RACING	600,00€
COFIDIS WOMEN TEAM	600,00€
AG INSURANCE - SOUDAL TEAM	400,00€
EF EDUCATION - CANNONDALE	300,00€
MOVISTAR TEAM	200,00€
HUMAN POWERED HEALTH	0,00€
ST MICHEL - MAVIC - AUBER93	0,00€
CERATIZIT - WNT PRO CYCLING TEAM	0,00€
UAE TEAM ADQ	0,00€
LIV-ALULA-JAYCO	0,00€
UNO-X MOBILITY	0,00€
LIFEPLUS WAHOO	0,00€
ARKEA - B&B HOTELS WOMEN	0,00€
VOLKERWESSELS WOMEN'S PRO CYCLING TEAM	0,00€
ROLAND	0,00€
Winspace	0,00€
TEAM COOP-REPSOL	0,00€
TEAM KOMUGI - GRAND EST	0,00€
TOTAL :	50 000,00€